



Estimado participante:

La Junta Municipal del Distrito de Barajas, promotora de la XXXII Carrera de la Constitución Española, y Eventsthinker, organizador técnico de la prueba, os queremos dar la bienvenida y agradecer vuestra participación en este evento.

A continuación facilitamos una serie de información que consideramos pueden resultar de interés.

Llegada a la carrera:

La salida está situada en la Calle Alahurín, en el distrito de Barajas.

Es posible llegar en transporte público:

- Líneas de autobuses EMT 105, 112, 115, 211, 212, 827 y 828.
- Metro: estación de Barajas, línea 8.

Enlace a Google Maps: <https://goo.gl/maps/unUfK35KYiVW778i8>

Protocolo COVID-19:

A lo largo de todo el evento las medidas establecidas en el protocolo COVID-19 que se ha elaborado con el objeto de hacer segura la prueba son de obligado cumplimiento para todos los participantes y asistentes.

Puedes consultar el protocolo en este enlace: <http://www.carreradelaconstitucion.es/wp-content/uploads/2021/10/20211022-Valoracion-riesgos-Prevencion-Carrera-Constitucion-Barajas-2021-v1.pdf>

Importante y de obligado cumplimiento llevar siempre mascarilla en todo momento con la única excepción para los participantes que hayan comenzado la prueba y hayan recorrido los primeros 300 metros, momento a partir del cual pueden retirársela depositándola en unos contenedores al efecto, que se encontraran en ese lugar. A la llegada a meta se entregará una segunda mascarilla para que sea colocada inmediatamente. La mascarilla debe mantenerse bien colocada en todo momento.

Recogida de dorsal-chip:

La recogida del dorsal tiene que ser realizada de manera presencial por el corredor participante. Bajo ningún concepto se entregará dorsal a ninguna otra persona.

Se llevará a cabo el día de la carrera en las carpas ubicadas en las proximidades de la salida, desde las 9.45 hasta las 11.45 horas, con horario preestablecido para cada corredor.

El número de dorsal se va a comunicar individualmente a cada participante a través de un email dirigido a la dirección de correo electrónico facilitada en la inscripción.



Según el protocolo COVID aprobado por las autoridades, a cada corredor se le comunicará un horario determinado para retirar su dorsal y es de obligado cumplimiento, sin excepción alguna, recoger en dicho horario asignado.

En las proximidades de la carpa se encontrará una persona de la organización que llevará a cabo una toma de temperatura. Acto seguido el corredor se dirigirá a la parte de la carpa que le corresponda, según su número de dorsal, y deberá **tener preparado** bien el justificante de inscripción en papel o mostrar el código bidi (QR) en el teléfono móvil (ver imagen), además presentará su **documento acreditativo de identidad (DNI o pasaporte)**. Identificado el corredor se le entregará un sobre con una mascarilla y su dorsal-chip.



El horario de recogida de dorsal, según el número de cada participante es el que sigue:

ENTREGA DE DORSALES CARRERA CONSTITUCION 2021			
CARPA A	CARPA B	CARPA C	HORARIO
1001 al 1012	1121 al 1132	1241 al 1252	9:45-9:50
1013 al 1024	1133 al 1144	1253 al 1264	9:50-9:55
1025 al 1036	1145 al 1156	1265 al 1276	9:55-10:00
1037 al 1048	1157 al 1168	1277 al 1288	10:00-10:05
1049 al 1060	1169 al 1180	1289 al 1300	10:05-10:10
1061 al 1072	1181 al 1192	1301 al 1312	10:10-10:15
1073 al 1084	1193 al 1204	1313 al 1324	10:15-10:20
1085 al 1096	1205 al 1216	1325 al 1336	10:20-10:25
1097 al 1108	1217 al 1228	1337 al 1348	10:25-10:30



CARPA A	CARPA B	CARPA C	HORARIO
1109 al 1120	1229 al 1240	1349 al 1360	10:30-10:35
		1361 al 1370	10:35-10:40
2001 al 2012	3001 al 3012		11:10-11:15
2013 al 2020	3013 al 3024		11:15-11:20
4001 al 4012	3025 al 3035		11:20-11:25
4013 al 4024	4061 al 4072		11:25-11:30
4025 al 4036	4073 al 4084		11:30-11:35
4037 al 4048	4085 al 4096		11:35-11:40
4049 al 4060	4097 al 4105		11:40-11:45

Insistimos una vez más, MUY IMPORTANTE, respetar el horario asignado, si el participante no se encuentra en su hora asignada deberá esperar a la finalización de entrega de dorsales, momento en el cual se le intentará atender, pero no pudiendo garantizar que ello sea posible, con el consiguiente riesgo de no poder participar en la carrera.

Uso del dorsal:

El dorsal es de uso obligatorio durante toda la carrera, y deberá ir colocado en la parte delantera del corredor y perfecta y completamente visible. No está permitido que el dorsal se coloque en la parte trasera del participante. Será motivo de descalificación el no cumplimiento de esta norma.

No es posible usar un dorsal diferente al asignado a cada participante. Cualquier participante que intente correr usando el dorsal asignado a otra persona será descalificado.

Ropero:

El servicio de ropero estará abierto desde las 10.30 horas y la retirada podrá hacerse desde la finalización de la carrera hasta la entrega de trofeos.

En la zona del ropero se entregará una bolsa grande en la que los participantes que deseen usar el ropero deberán guardar sus pertenencias y que quedará identificada con el número de dorsal.

Salida:

La salida está situada en la Calle Alhaurín, 5.

Enlace a Google Maps: <https://goo.gl/maps/unUfK35KYiVW778i8>



Las salidas, que serán agrupadas por categorías según el horario que se anuncia a continuación, se tomarán por todos los participantes que correspondan de manera agrupada según las flexibilidades aprobadas por la administración en el protocolo COVID vigente, debiendo todos los participantes mantener las mascarillas correctamente colocadas durante los primeros 300 metros de la carrera.

Resumen de horarios:

A continuación, se muestra una tabla con el resumen de los horarios previstos:

HORA	EVENTO
9:45	Inicio entrega dorsales según horario asignado por dorsal
11:00	Salida Senior, Veteranos A y Veteranos B masculina (8 Km)
11:02	Salida Senior, Veteranas A y Veteranas B femenina (8 Km)
12:00	Salida Juveniles y Cadetes (1,8 Km)
12:15	Salida Alevines e Infantiles (750 m)
12:30	Salida Prebenjamines y Benjamines (550 m)
12:45	Entrega de premios
13:00	Fin evento

Ruego de colaboración al participante:

La organización hace un ruego de colaboración al participante, especialmente en lo referente al respeto de las zonas verdes y limpieza.

Además de seguir las indicaciones puntuales que pueda dar el personal de la organización, se ruega encarecidamente respetar los parterres y zonas ajardinadas, evitando pisarlas o cruzarlas para acortar y transitando exclusivamente por las zonas habilitadas para los peatones. En relación con la limpieza, especialmente en las zonas del avituallamiento intermedio, avituallamiento en meta y zona de entrega de trofeos, se habilitarán cubos y contenedores de residuos y envases para su uso, y agradecemos de antemano la colaboración de los participantes y asistentes.



Reglamento:

Ante cualquier posible discrepancia que pueda existir entre este documento, que es meramente informativo y pretende facilitar detalles de interés para el participante, y el reglamento de la competición publicado en la página web de la carrera prevalecerán las normas publicadas en el reglamento oficial de dicha prueba, siendo la base por la que se rigen



todas las decisiones a adoptar por jueces y/u organizadores y a acatar y respetar por los participantes.

Se puede acceder al contenido del reglamento a través de este link:

<http://www.carreradelaconstitucion.es/reglamento/>

Resto de información y novedades:

Todo el resto de información y cualquier novedad que pueda acontecer la podrás encontrar en: www.carreradelaconstitucion.es

Y en cualquier otro caso, si tienes alguna duda, puedes escribirnos un email a la dirección:

info@eventsthinker.com



Recorrido 8 Km (Senior, Veteranos A, Veteranos B) –

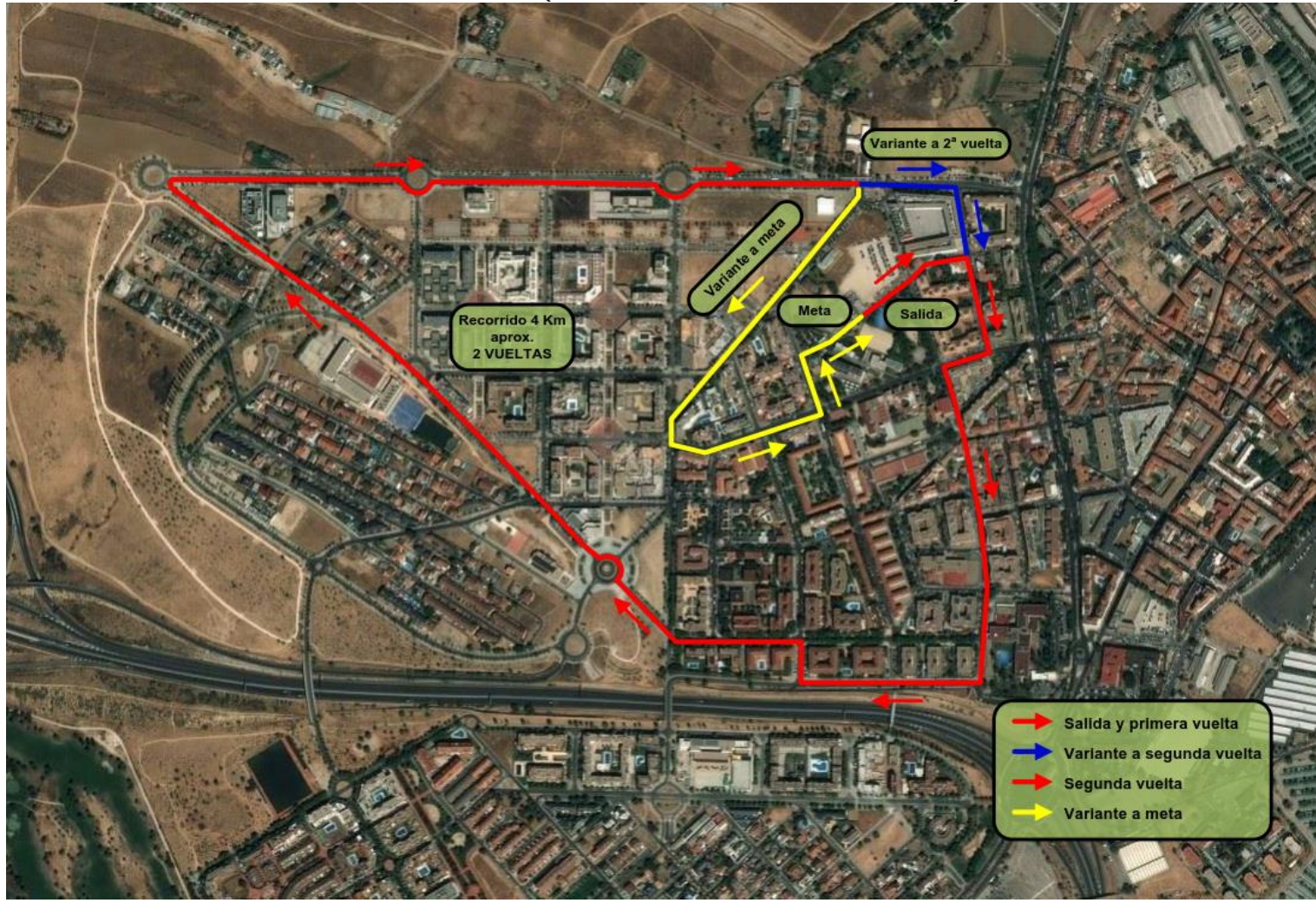



Recorrido 1,8 Km (Juveniles y Cadetes)





Recorrido 750 m (Infantiles y Alevines)





Recorrido 550 m (Benjamines y Prebenjamines)





Promotor:



MADRID

distrito
barajas



Organización y Dirección técnica:

