



Estimado participante:

Eventsthinker, promotor y organizador de esta carrera, así como los colaboradores, os queremos dar la bienvenida a la carrera 10 Km de Sanchinarro, con distancias de 5 y 10 Km sobre asfalto junto al edificio más emblemático de este barrio, el Edificio del Mirador, también conocido como “el edificio del agujero”.

A continuación queremos facilitaros una serie de informaciones que pensamos os pueden resultar de utilidad.

Llegada a la carrera:

La salida está situada en la Calle de la Infanta Micaela, 31, frente al colegio público Adolfo Suárez y también a la altura de la parada de metro ligero Álvarez de Villaamil, en Sanchinarro (ver planos adjuntos).

Enlace a Google Maps: <https://goo.gl/maps/pw9LVrYXtEH5Q6HTA>

Recogida de dorsales:

La recogida del dorsal tiene que ser realizada de manera presencial por el corredor participante. Bajo ningún concepto se entregará dorsal a ninguna otra persona.

Se llevará a cabo el día de la carrera en las carpas ubicadas en las proximidades de la salida, desde las 8.30 hasta las 9.50 horas, con horario preestablecido para cada corredor.

El número de dorsal se va a comunicar individualmente a cada participante a través de un email dirigido a la dirección de correo electrónico facilitada en la inscripción.

Según el protocolo COVID aprobado por las autoridades, a cada corredor se le comunicará un horario determinado para retirar su dorsal y es de obligado cumplimiento, sin excepción alguna, recoger en dicho horario asignado.

En las proximidades de la carpa se encontrará una persona de la organización que llevará a cabo una toma de temperatura. Acto seguido el corredor se dirigirá a la parte de la carpa que le corresponda, según su número de dorsal, y deberá **tener preparado** bien el justificante de **inscripción en papel o** mostrar el **código bidi en el teléfono móvil** (ver imagen), **además** presentará su **documento acreditativo de identidad (DNI o pasaporte)**. Identificado el corredor podrá hacer la retirada de su dorsal-chip.



El horario de recogida de dorsal, según el número de cada participante es el que sigue:

HORARIO DE ENTREGA DE DORSALES			
CARPA A	CARPA B	CARPA C	HORARIO
2 al 34	325 al 333	469 al 477	8:30-8:35
39 al 61	334 al 342	478 al 486	8:35-8:40
63 al 80	343 al 351	487 al 495	8:40-8:45
81 al 101	352 al 360	496 al 504	8:45-8:50
102 al 114	361 al 369	505 al 513	8:50-8:55
120 al 161	370 al 378	514 al 522	8:55-9:00
162 al 178	379 al 387	523 al 531	9:00-9:05
182 al 191	388 al 396	532 al 540	9:05-9:10
207 al 242	397 al 405	541 al 549	9:10-9:15
247 al 269	406 al 414	550 al 1319	9:15-9:20
271 al 279	415 al 423	1320 al 1358	9:20-9:25
280 al 288	424 al 432	1359 al 1374	9:25-9:30
289 al 297	433 al 441	1375 al 1388	9:30-9:35
298 al 306	442 al 450	1389 al 1407	9:35-9:40
307 al 315	451 al 459	1408 al 1425	9:40-9:45
316 al 324	460 al 468	1427 al 1471	9:45-9:50

Insistimos una vez más, MUY IMPORTANTE, respetar el horario asignado, si el participante no se encuentra en su hora asignada deberá esperar a la finalización de entrega de dorsales,



momento en el cual se le intentará atender, pero no pudiendo garantizar que ello sea posible, con el consiguiente riesgo de no poder participar en la carrera.

Uso del dorsal:

El dorsal es de uso obligatorio durante toda la carrera, y deberá ir colocado en la parte delantera del corredor, siempre debe estar perfecta y completamente visible. Será motivo de descalificación el no cumplimiento de esta norma.

No es posible usar un dorsal diferente al asignado a cada participante. Cualquier participante que intente correr usando el dorsal asignado a otra persona será descalificado.

Ropero:

El servicio de ropero estará abierto desde las 9.00 horas y la retirada podrá hacerse desde la finalización de la carrera hasta la entrega de trofeos.

En la zona del ropero se entregará una bolsa grande en la que los participantes que deseen usar el ropero deberán guardar sus pertenencias y que quedará identificada con el número de dorsal.

Salida:

La salida será de manera conjunta. Todos los participantes deberán mantener las mascarillas correctamente colocadas durante los primeros 300 metros de la carrera.

Resumen de horarios:

A continuación, se muestra una tabla con el resumen de los horarios:

HORARIO	ACTIVIDAD
8:30-9:50	Entrega de dorsales en horario determinado para cada corredor.
10:00	Salida
11:30 (aprox.)	Entrega de premios



La carrera:

Existe un recorrido de 5 Km, que discurre íntegramente por asfalto, al que se realiza una o dos veces en función de la distancia en la que se participe. Los participantes en la distancia de 5 Km, que dan sólo una vuelta al recorrido, llevarán una marca en su dorsal de manera que puedan ser identificados por la organización y por el resto de participantes.

Como la carrera discurre por calzada, es muy importante que, en la media de lo posible, se transite siempre por el lado derecho y que se faciliten las maniobras de adelantamiento de otros participantes que estén corriendo a mayor ritmo.

El recorrido se puede consultar en las páginas finales.

Tiempos y resultados:

Las clasificaciones se podrán consultar en la página web de la carrera a lo largo de la tarde del día de celebración del evento. No obstante, es posible hacer un seguimiento en directo de los resultados no oficiales a través de la app gratuita "Eventsthinker Live", que puedes descargar con los siguientes códigos QR:





Ruego de colaboración al participante:

La organización hace un ruego de colaboración al participante, especialmente en lo referente al respeto de las zonas verdes y limpieza.

Además de seguir las indicaciones puntuales que pueda dar el personal de la organización, se ruega encarecidamente respetar los parterres y zonas ajardinadas, evitando pisarlas o cruzarlas para acortar y transitando exclusivamente por las zonas habilitadas para los peatones. En relación a la limpieza, especialmente en las zonas del avituallamiento intermedio, avituallamiento en meta y zona de entrega de trofeos, se habilitarán cubos y contenedores de residuos y envases para su uso, y agradecemos de antemano la colaboración de los participantes y asistentes.



Reglamento:

Ante cualquier posible discrepancia que pueda existir entre este documento, que es meramente informativo y pretende facilitar detalles de interés para el participante, y el reglamento de la competición publicado en la página web de la carrera prevalecerán las normas publicadas en el reglamento oficial de dicha prueba, siendo la base por la que se rigen todas las decisiones a adoptar por jueces y/u organizadores y a acatar y respetar por los participantes.

Se puede acceder al contenido del reglamento a través de este link:

http://www.carrerapopularhortaleza.es/10ksanchinarro/?page_id=9

Resto de información:

Todo el resto de información y cualquier novedad que pueda acontecer la podrás encontrar en:

<http://10ksanchinarro.es/>

Y en cualquier otro caso, si tienes alguna duda, puedes escribirnos un email a la dirección: info@eventsthinker.com



Salida/Meta:

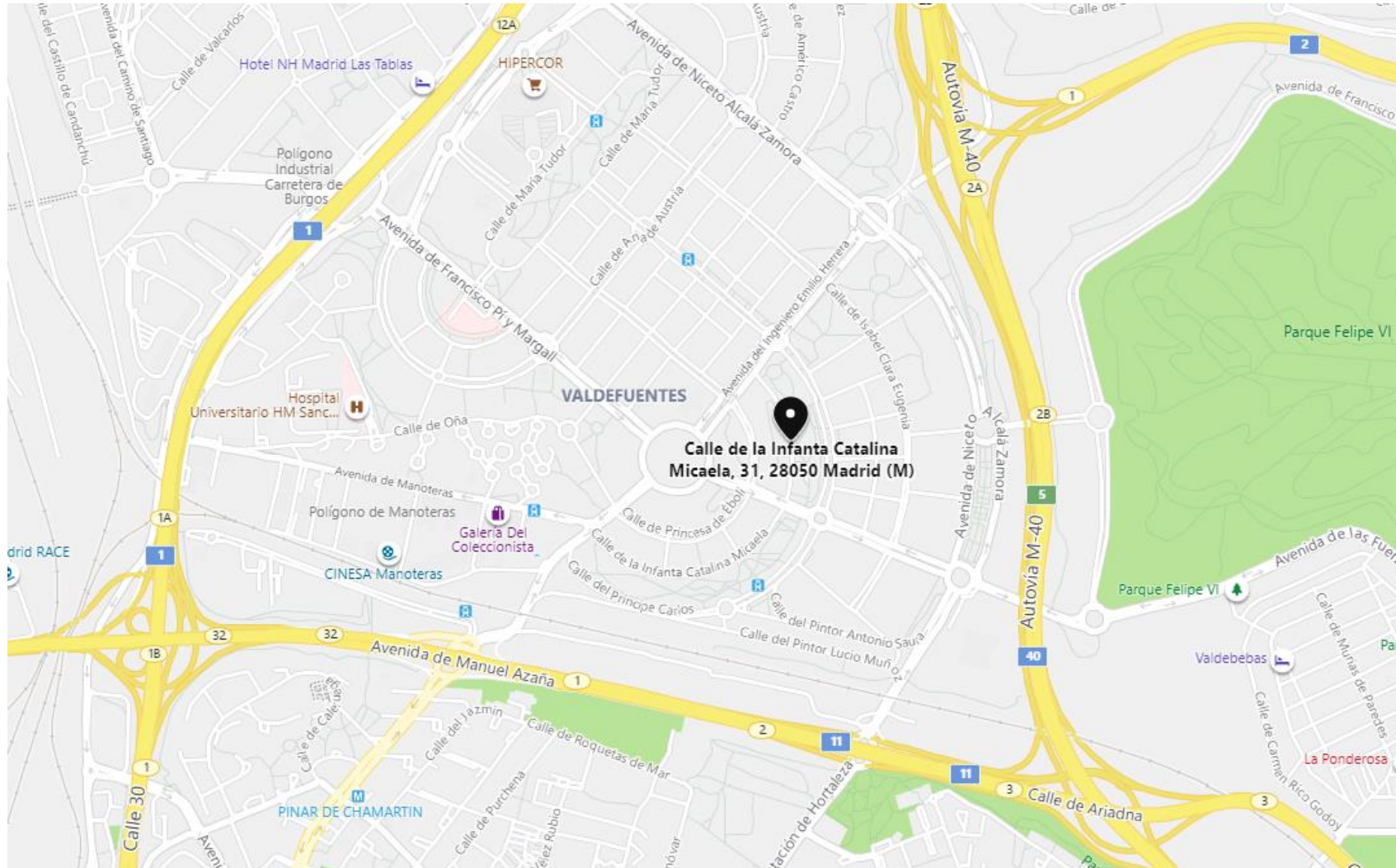



Recorrido:

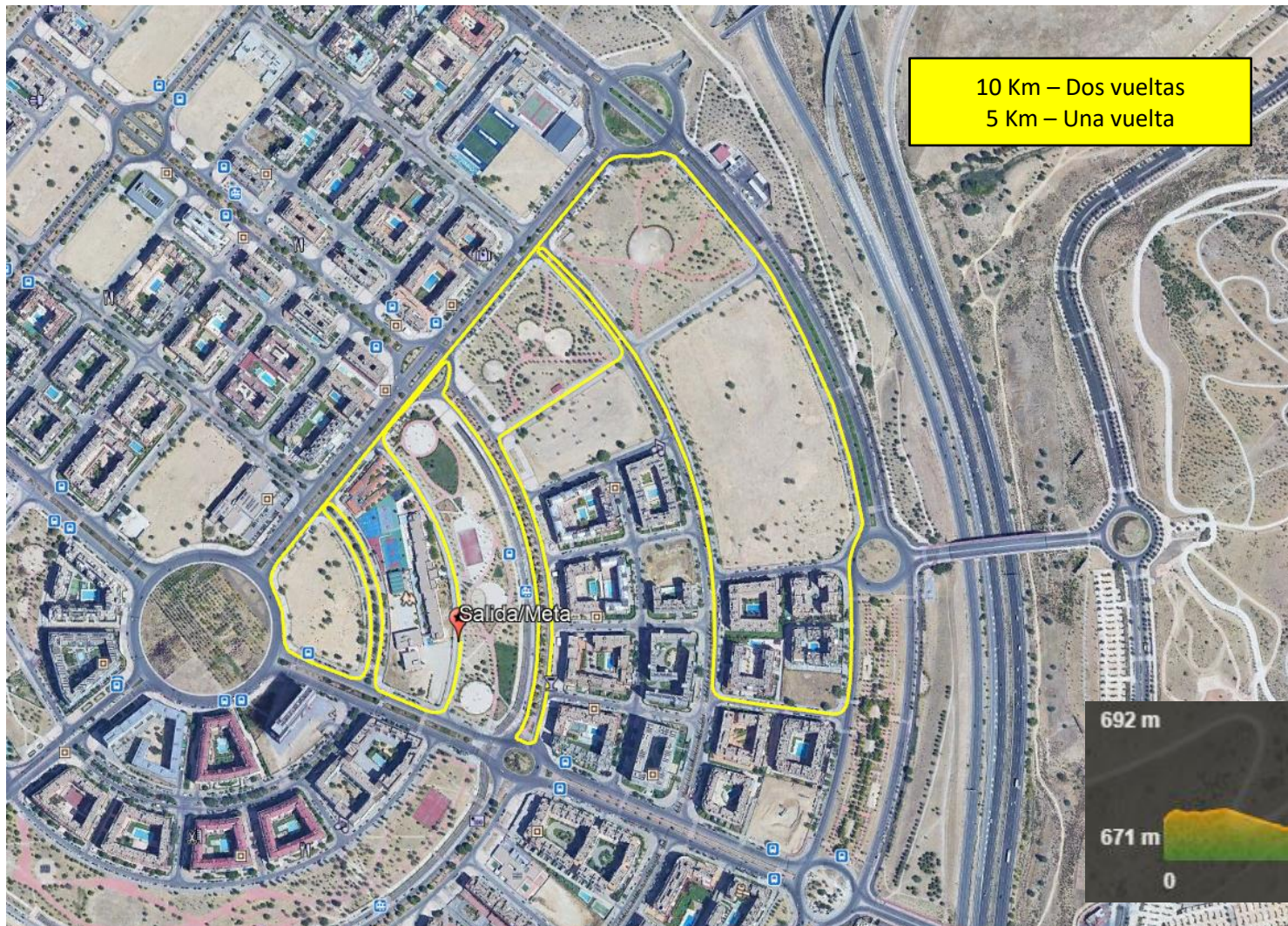



Promotor, organizador y dirección técnica:



Colaboran

